



AMICALE PHILATELIQUE ROCHEFORTAISE

BULLETIN
N° 33
Mai 2015

37 rue du Marquis de Sérigny
17870 Loire les Marais
05.46.84.88.79
www.philarochefort.net

L'Echauguette

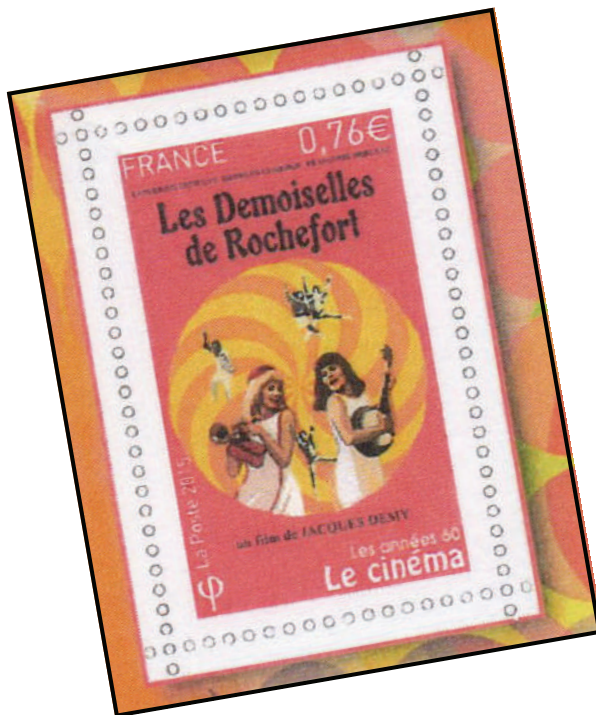

PREMIER JOUR

L
E
S

A
N
N
E
E
S

6
0

SOMMAIRE

Page 2 : liens utiles

Page 3 à 7 : Nos exposants au Congrès des 7 et 8 mars

Page 8 : Compte rendu du C.A. du 03 avril 2015

Page 9 : Le départ de l'Hermione

Page 10 : Les Demoiselles de Rochefort

Page 11 : Pays de l'Autize Philatélique

Page 12 : Informations diverses

LIENS UTILES

www.philarochefort.net le site de votre Amicale, vous y trouverez les infos concernant notre activité....

www.ffap.net le site de la fédération, informations nationales, timbres, dates d'exposition, règlement des classes

www.gpcp.online.fr le site de votre groupement, des infos, la gazette du GPCO en ligne....

<http://mondephilatelique.blog.lemonde.fr/> chronique journalière par Pierre Jullien, riche en informations sans langue de bois sur notre loisir...

Comité de rédaction

Raymond Loëdec – Eliane Demergès – Dominique Demergès

NOS EXPOSANTS

Notre amicale était particulièrement bien représentée parmi les 32 exposants adultes pour le Congrès Philatélique Régional des 7 et 8 mars.

HORS CONCOURS

Dominique GIRARD présentait :

- l'arsenal et les constructions navales à Rochefort
- Les marques postales de Rochefort des 18^{ème} et 19^{ème}

Danièle MECENE présentait :

- les facteurs du Monde, mode de transport et distribution

TRADITIONNELLE

Claude MECENE présentait :

- le 20 c lauré types, variétés, accidents

Claude a obtenu la médaille d'Argent. Profitons-en pour préciser que le type lauré porte une couronne de lauriers.

Jean-Louis SERVAIS présentait :

- la marianne de Béquet, technique, utilisation

Jean-Louis a obtenu la médaille de Grand Argent.

Félicitations à nos compétiteurs dans cette exposition dont le niveau était particulièrement relevé.

Nous vous présentons des extraits de leur exposition cela représente un très gros travail et nous les en remercions.

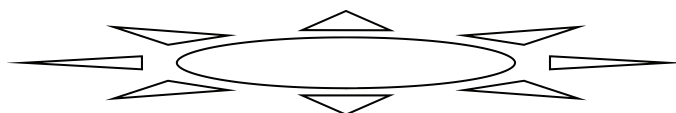

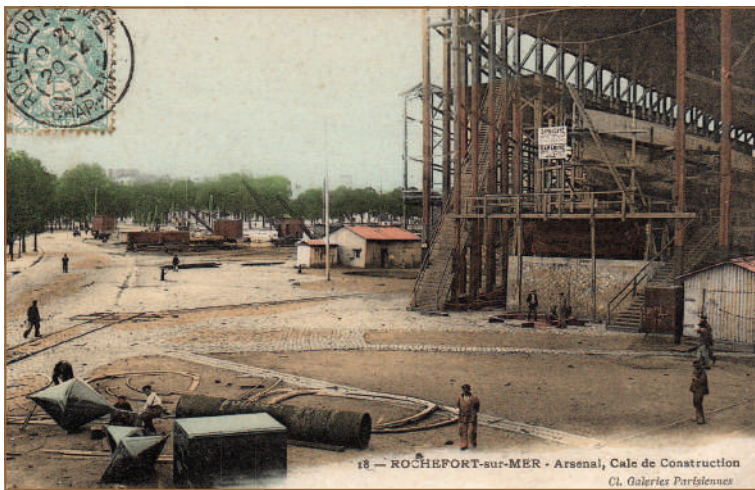

Dominique Girard
 L'arsenal et les constructions navales
 À Rochefort

Dominique Girard
 Marques postales de Rochefort
 Des 18^{ème} et 19^{ème}



Etats-Unis
 Halte reposante
 pour cet attelage de chiens de traîneaux.

Madagascar
 C'est en filanzane
 que s'effectue la tournée malgache.

Danièle Mécène
 Les facteurs
 du monde

France

Telle une célébrité,
c'est en phaéton
que ce facteur parisien fait sa tournée.

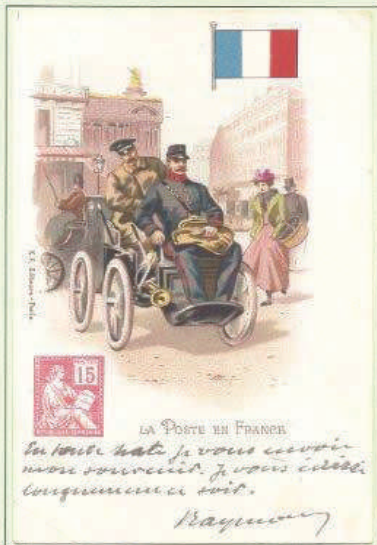

Le phaéton n'était utilisé
que par quelques facteurs
parisiens.

Danièle Mécène

Les facteurs
du monde

Claude Mécène

Le 20 c lauré

Timbre avec la grande tache.

Au début de 1870 apparaît une grosse tache sur
la grecque et le fleuron Sud Est provenant d'une
retouche du galvano.

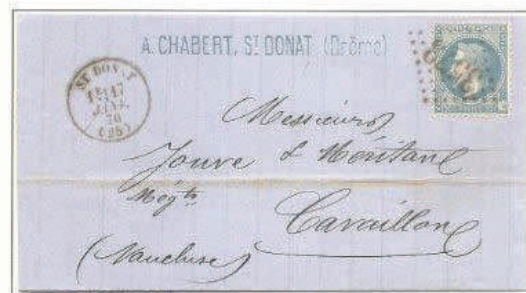

VARIÉTÉS CLASSIQUES

Timbre à la corne Position 72B2



Variété à la corne sur lettre
avec cachet convoyeur.station.

Timbre à la corne avec piquage à cheval



Rares sont les variétés générales sur une variété classique.
Timbre oblitéré GC 613.

Claude Mécène

Le 20 c lauré
Variété à la corne

Jean-Louis Servais

La Marianne de
Béquet

31/12/1974 - Dernier jour du franc CFA

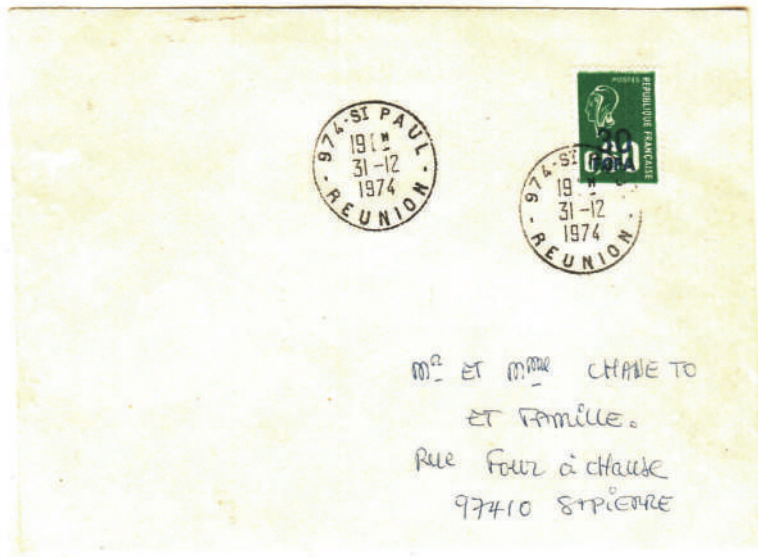

* Pli intra-muros en régime non urgent- tarif postal du 16/09/74 =0.30f CFA *

Oblitéré le 31/12/1974

- au premier janvier 1975 les timbres identiques à la métropole (sans surcharge) seront désormais utilisés -

Epreuve d'artiste en taille douce

- * Réalisée à partir du poinçon original avant sa trempe, imprimée sur presse à bras à l'atelier du timbre sur un papier de qualité qui comporte à sec :
 - Le sceau de l'atelier, - En partie gauche supérieure un petit cachet à tête de Marianne ,
 - Coté droit à la verticale la marque d'imprimerie.

En filigrane, figure la marque du fabricant de papier « BFK Rives »

Le nom de l'Artiste est ébauché , puis définitif après acceptation du poinçon, sous l'épreuve du timbre, l'artiste appose au crayon sa signature

* Le tirage total de ces épreuves est limité à 21 exemplaires *



R. Béquet

Jean-Louis Servais

La Marianne de
Béquet

Epreuve d'atelier en typographie

- Afin de détecter les éventuelles imperfections du poinçon (avant sa trempe, et son utilisation) L'atelier d'imprimerie, procède à des essais dans différentes couleurs.
- Pour l'impression en typographie des timbres 'BEQUET' , seule la faciale à 0.45f est concernée.
- Ces épreuves comportent le sceau à sec de l'atelier, de même que la signature de l'artiste.

Jean-Louis Servais

La Marianne de
Béquet



COMPTE RENDU DU CONSEIL D'ADMINISTRATION
DU 3 AVRIL 2015

Louissette MARTIN (secrétaire) et Jeanne-Marie GUSTIN (bibliothécaire) ont souhaité être libérées de leur charge de travail le Conseil d'Administration a été réorganisé.

Voici le nouvel organigramme :

Président d'Honneur
Jean-Bernard THEVENIN

Président
Raymond LOËDEC

Vice Présidente et responsable du site Philarochefort
Louissette MARTIN

Secrétaire
Eliane DEMERGÈS

Trésorière
Dominique GIRARD

Echange circulations
Michel BIBARD

Jeunesse
Francis DELAIGUE

Bibliothèque
À pourvoir

Matériel
Christian MELON

Membres
Jean-Paul LOVAT, Claude MECENE, Bernard MUSSEAU, Bernard PAILLE,
Dominique DEMERGÈS

Dominique Girard va assurer l'intérim de la bibliothèque en attendant qu'une bonne volonté se fasse connaître.

N'HESITEZ PAS !!!!! Nous serions heureux de vous accueillir.

LE DEPART DE L'HERMIONE 18 AVRIL 2015



Nous étions à pied d'œuvre à 8 h à Port des Barques, déjà beaucoup de circulation dans les rues. Notre stand était situé en face du restaurant La Chaloupe.

Dès 8h30, alors que notre installation n'était pas finie, nous avons vu arriver des "clients" le porte monnaie à la main, grosse affluence toute la journée.

Dans l'après-midi notre stock était pratiquement épuisé, alors en bons "commerçants" nous avons rempli des bons de commande.

Nous avons un stand en commun avec La Poste représentée par Martine Delisée, elle a réalisé également une bonne journée.

Nous nous sommes relayés afin de voir l'Hermione lors de ses 2 passages, elle était vraiment grandiose.

Ce fut une journée agréable, l'Amicale était représentée par Raymond Loëdec, Jean-Bernard Thevenin, Jean-Paul Lovat, Eliane et Dominique Demergès.



Jean-Paul et Eliane en service

SOUVENIRS LES DEMOISELLES DE ROCHEFORT



Enveloppe timbre n° 1



Collector recto

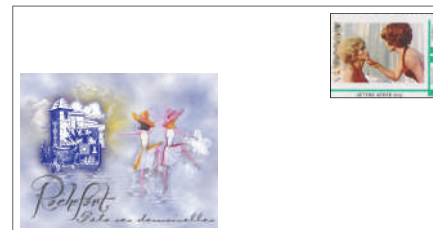

Enveloppe timbre n° 2



Collector verso

L'oblitération sur les souvenirs sera faite avec le cachet philatélique du Bureau de Poste de Rochefort daté du 12 ou 13 juin

Les commandes sont à envoyer à :

DEMERGES Eliane
24 Avenue du 8 Mai 1945
17730 - PORT DES BARQUES

Tel : 05 46 83 96 25

Accompagnées du chèque à l'ordre de **APR**

ATTENTION

Les commandes doivent arriver

IMPERATIVEMENT

Le 12 juin au plus tard

Timbre n° 1	1,30 € x Total
Timbre n° 2	1,30 € x Total
Enveloppe avec timbre n° 1	3,00 € x Total
Enveloppe avec timbre n° 2	3,00 € x Total
Collector 4 timbres neuf ou oblitéré :	10,00 € x Total
Les frais de port sont à ajouter à votre commande :	
Lettre prioritaire jusqu'à 3 souvenirs	1,25 € Total
De 3 à 8 souvenirs	1,90 € Total
À partir de 9 souvenirs	2,75 € Total
<u>Les chèques sont à établir à : APR</u>	Coût total

Nom et Prénom

Adresse

Ville Tel.....

VENEZ NOUS RENDRE VISITE

LE 12 juin de 9H à 18h30

Le 13 juin de 9H à 12H et de 14H à 16 H

AU BUREAU DE POSTE DE ROCHEFORT

VENEZ NOMBREUX !!!!!!!

PAYS de l'AUTIZE PHILATELIQUE

Présidente : Madame Christiane ROUAIROUX

Tél: 05 49 75 27 56 – 06 80 45 54 18

email : chrisecotel@wanadoo.fr

30 ans d'Amitié entre les Collèges de Coulonges sur l'Autize et d'Endingen

Pour célébrer les 30 ans d'amitié entre les collèges Henri Martineau de COULONGES (France) et Stefan-Zweig de ENDINGEN (Allemagne), l'association du Pays de l'Autize Philatélique, le collège Henri Martineau en partenariat avec les services de la Poste sont heureux de vous convier à une manifestation philatélique en vous proposant des souvenirs dessinés par l'artiste de renommée internationale, Roland IROLLA avec un bureau temporaire le samedi

13 Juin 2015 de 14 à 18 heures, salle Colonica à COULONGES SUR L'AUTIZE (79) .



Carte avec MTM Coulonges sur l'Autize



Carte avec MTM Endingen

Collector



BON de COMMANDE

Nom, prénom (association) :

adresse:

téléphone : courriel :

Commande des souvenirs	tarif	quantité	total
Lots des 2 cartes postales Irolla oblitérées	6,50 €		
Collector de 4 MTAM « lettre prioritaire »	10,00 €		
MTAM lettre verte « Collège de Coulonges »	1,50 €		
MTAM lettre verte « Collège d'Endingen »	1,50 €		
Frais de port : 1.40€ pour 2 CP + MTAM, 2,00€ pour 2 cartes + collector + MTAM, au dessus forfait de 3,00€.	=	Port	
Règlement par chèque à l'ordre de Pays de l'Autize Philatélique		TOTAL	

INFORMATIONS DIVERSES

- Pas de réunion le 13 juin rendez-vous à La Poste pour les Demoiselles de Rochefort

- Dernière réunion avant les vacances le 27 juin

- Assemblée Générale le 24 octobre 2015 au Cercle Mixte de Garnison

- **RETENEZ CETTE DATE**

Pour terminer cette gazette un petit clin d'œil à notre Président et un grand bravo également pour son diplôme.

La prochaine gazette paraîtra après les vacances, un peu de repos à chacun fera du bien après toutes nos manifestations. N'hésitez pas à nous contacter si vous avez des sujets sous le coude.

BONNES VACANCES À TOUTES ET TOUS

